



香港中華基督教青年會

黃傳經學生發展中心

2016年10月至12月 中心通訊

所有活動及訓練程序由 9月15日(星期四)
開始接受報名

小組及活動名額有限，先到先得，額滿即止
報名地點：康怡會所



教養孩童，使他走當行的道，
就是到老他也不偏離。

箴言 22:6



香港中華基督教青年會

黃傳經學生發展中心

本會使命宣言

香港中華基督教青年會是全球基督教青年會運動的一員，又為一建基香港之基督教服務組織，本著「非以役人，乃役於人」之基督精神，聯合同道，推廣天國，致力倡導及培育青年肩負社會責任、關懷祖國、放眼世界；並通過多元化服務、全人發展、對弱群之承擔及推動從個人至社會修和；努力建設一個文明、有愛心的香港。

Mission statement

Chinese YMCA of Hong Kong is a Christian service organisation based in Hong Kong as part of the global YMCA movement. The Association is committed to building a civil and compassionate Hong Kong through uniting people with the same spirit to extend the Kingdom of God; fostering youth leadership to shoulder social responsibility with keen concern for the motherland and the world; and promoting multiple service programmes based on wholistic personal growth, commitment to the underprivileged and reconciliation extending from self to society.



目錄

| | |
|----------------|------|
| 本會使命 | P1 |
| 分享篇、中心服務及架構 | P2 |
| 幼稚園駐校社工服務介紹 | P3 |
| 入會手續及報名方法 | P4 |
| 活動報名及退款須知 | P5 |
| 活動訓練程序報名表 | P6 |
| 言語發展系列 | P7-8 |
| 成長小組系列 | P9 |
| 臨床心理服務、牙齒檢查服務 | P10 |
| 開放時間、颱風及暴雨應變措施 | P11 |

分享篇

為完善中心環境及增添訓練設備，在九至十二月期間，中心將進行優化工程。該段期間同工將轉移到康怡會所辦公，現有各項服務計劃及小組活動亦會移師到康怡會所及區內教會舉行。家長如欲參加本中心九至十二月服務，請前往康怡會所報名及繳付費用。另外，家長在報名前亦請留意服務舉辦地點或直接向中心職員查詢。期盼優化工程之後，中心可以提供更佳環境及訓練配套設施，讓有需要之幼兒及家庭及早接受服務。

麥惠敏姑娘

康怡會所地址：香港鰂魚涌康怡花園康安街 18 號 1 樓

中心服務

服務目標：

- 以一站式服務模式，為已確診或懷疑有不同學習需要的學童提供適切的評估、個別或小組訓練。
- 為家長及照顧者提供支援服務，讓他們更有效協助有不同學習需要的學童。
- 支援幼稚園處理有不同學習需要的學童。
- 讓社會關注不同學習需要的學童的需要。

服務對象：

- 已確診或懷疑有不同學習需要的學童及其家庭（必須成為本會會員）。

我們的跨專業服務團隊：

臨床心理學家、言語治療師、職業治療師及註冊社工等。

服務內容：

- | | | | |
|-------------|-----------|-----------|-----------|
| 1. 兒童心理評估服務 | 2. 言語治療服務 | 3. 職業治療服務 | 4. 感覺統合訓練 |
| 5. 幼兒社交小組 | 6. 遊戲輔導小組 | 7. 親子遊戲小組 | 8. 家長小組 |
| 9. 家長工作坊 | 10. 親子資源閣 | | |

編輯委員會

督印人：江少慧協調幹事

編輯：莫雪盈

中心架構

中心督導：江少慧 *

中心主任：麥惠敏 *

計劃主任：梁凱怡 *、莫雪盈 *

行政助理：馬穎儀

工友：周永亮

駐幼稚園社工：

鄧桂珊 *、陳少芬 *、

鄭巧儀 *、李慧雯 *

—* 為註冊社工



幼稚園駐校社工服務

目標：及早介入·支援家庭

與幼稚園攜手合作，使學生能獲得最佳的學習環境及品德的培育，務使其健康成長

促進學生與其家庭、學校及社區之連繫

以補救性的手法，為學生及家長解決個人成長所面對的困難，以減低家庭的壓力

以發展性的手法，培養學生完整的品格，發掘並發展其潛能

以預防性的手法，強化家庭功能及增加抗逆能力

服務內容：

輔導服務：

- 幼兒（入學適應、幼兒情緒、社交問題）
- 家長（親子管教、家長情緒、夫妻及姻親關係）

幼兒發展性活動（例如：幼兒情緒小組、幼兒性教育、社交技巧、品德教育）

家長發展性活動（例如：家長講座 / 工作坊、家長小組、家長義工訓練、親子活動）

轉介、諮詢服務

處理校園危機

教師工作坊

社區聯繫工作

查詢電話：2217-8813 與中心負責社工鄧姑娘聯絡。

2016-2017 年度合作伙伴（共 18 間）

香港區：

香港真光幼稚園（堅道）

九龍區：

聖多馬堂幼稚園

基督教香港信義會南昌幼稚園

樂富禮賢會幼稚園

新界區：

中華基督教青年會幼稚園（天水圍）

中華基督教青年會葵涌幼稚園

中華基督教青年會上水幼稚園

保良局張心瑜幼稚園

上水禮賢會幼稚園

葵盛禮賢會幼稚園

青衣商會石蔭幼稚園

伊斯蘭博愛幼稚園

青衣商會幼稚園

保良局鄧碧雲紀念幼稚園

荃威幼稚園

基督教宣道會茵怡幼稚園

基督教宣道會太和幼稚園

保良局方王換娣幼稚園

入會手續

| 會籍類別 | 會籍 | | | 會籍詳情 |
|------|--------|--------------|---------|--|
| | 1年 | 3年 | 5年 | |
| 家庭會籍 | HK\$50 | HK\$140 | HK\$230 | 1. 夫婦二人 或 2. 父或 / 及母，連同不多於四名 18 歲以下的子女為一會籍單位。 |
| 少年會籍 | HK\$20 | HK\$60 | HK\$100 | 供 18 歲或以下人士申請。 |
| 普通會籍 | HK\$30 | HK\$80 | HK\$130 | 供 18 歲或以上人士申請。 |
| 優惠會籍 | HK\$20 | HK\$60 | HK\$100 | 年滿 60 歲或以上、綜援、持有殘疾人士登記證可申請此會籍。 |
| 永遠會籍 | | HK\$5,000 | | 此乃永久會籍，須一筆過繳付會費。 |
| 贊助會籍 | | 每年 HK\$1,000 | | 會籍為一年制，不論是否連續五年入會，贊助會友在繳交第五年年費時可自動取得永遠會籍。 |

1. 會友証有效期由發正式收據當天計起。
2. 會友年費一經繳交，不論在任何情況下均不能退還。
3. 會友証可於全港之香港中華基督教青年會會所及中心使用。
4. 如日後遺失會友証，可到中心補領，手續費為港幣 \$10。



報名手續及繳費方法

參加者可親臨康怡會所或致電 2217-8813 查詢活動名額，填寫活動報名表格後，可親臨康怡會所或電郵至 wongchuenking@ymca.org.hk 遞交，並以下列其中一種方法繳費：

現金 親臨康怡會所繳費。

支票 抬頭請寫「香港中華基督教青年會」或「Chinese Young Men's Christian Association of Hong Kong」，支票背面寫上參加者姓名、會友號碼（如適用）、聯絡電話及活動名稱，親臨康怡會所繳付。

活動名額有限，先到先得，所有報名以收費核實為準。以電郵遞交活動報名表格者，需在本中心確認收到報名表格後 3 天內繳交費用作實，逾期報名表將被取消而不作個別通知。

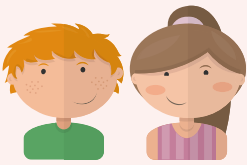

注意事項及退款安排



- ✓ 參加者請依時出席活動，本中心將不再另行通知。
- ✓ 請小心核對所報各項活動 / 課程之日期及時間，以免相撞或重覆，本中心恕不提供補堂或退款。
- ✓ 本中心不接受私自轉移活動或由其他人代替參加的安排，請於報名時注意個人的時間安排。
- ✓ 若參加者報名活動後因私人理由退出，擬退出時距離有關活動開始前兩星期或以上，退出者可以全數轉移往其他活動，唯參加者需要額外繳交每人每項 \$50 的轉名手續費。若新報名的活動費用比原先高，參加者則需補回差價及轉名手續費；若新報名的活動費用比原先的低，參加者只需付 \$50 的轉名手續費。
- ✓ 若活動因報名名額不足或中心原因而取消，本中心將於活動開始前至少 3 天以電話通知，所繳費用將全數退回。
- ✓ 如獲通知所參加的活動取消，參加者請於兩星期內辦理退費手續，逾期作自動放棄退款論。參加者需親臨本中心並要帶同有關活動的正本收據辦理退費手續。若退款者未能提供正本收據，則可能需要辦理確認手續才可完成退費手續。
- ✓ 本中心保留更改活動及退款的最終決定權。

報名 Q&A

Q1 如果報名參加後無法出席，可否轉讓給朋友代替參加者出席？

A: 不可以。

Q2 什麼情況下，會友會被取消參加活動的資格？

有兩個情況會被取消參加活動的資格。第一是在報名後發現不符合參加活動的資格。第二是在活動期間參加者不聽從同工的勸喻，對其他會友做成滋擾或對他人造成傷害。如犯以上事項，參加者不會被獲發還活動費用。

Q3 會友在報名活動時年齡不足或超出該限制，還可以報名嗎？

A: 一切活動的參加者需符合活動要求的年齡限制。

Q4 如獲通知所參加的程序活動 / 訓練取消，要在什麼時候辦理退費手續？

請參加者於獲得通知活動取消後兩星期內，帶同收據到本會所辦理退費手續（詳情請見 A: 退費守則）。因此懇請所有參加者保留收據直至程序活動 / 訓練程序完結。若有遺失，本中心將不會另發收據。

Q5 報名的活動若因個人原因未能參加，可否退款？

A: 除個別活動可能因改期或天氣情況需要取消及退費外，所有程序活動 / 訓練程序一經報名，不得更改或退費。所以參加者請留意有關程序的舉行日期、時間及要求，務必準時出席，逾時不候，本中心將不作另行通知。如退出時距離有關活動開始前兩星期或以上，參加者可以選擇全數轉移往其他活動。（詳情請見退款安排）

Q6 報名時需要帶什麼證明文件嗎？

A: 會友報名須攜帶有效會友證；若未能即時出示會友證則當作非會友收費辦理。本中心會優先辦理持證會友報名手續，懇請各位於每次報名時必須帶備會友證。





活動 / 訓練程序 報名表

| | | |
|---------------------|-------------|-----|
| 參加者姓名： | 性別：男 / 女 | 年齡： |
| 聯絡電話：(手提) | (住宅) | |
| 電郵地址： | | |
| 會員證號碼： | 有效日期至： | |
| 參加者的相關背景資料 (如適用) | 言語能力： | |
| | 社交 / 情緒表現： | |
| | 其他的診斷 / 補充： | |

| 活動 / 訓練程序名稱 | 舉辦日期 | 費用 |
|-------------|------|----|
| 1. | | |
| 2. | | |
| 3. | | |
| 4. | | |
| 總計： | | |

聲明：

- * 如參加者未滿 18 歲，須由家長或監護人於活動 / 訓練程序報名表內加簽。
- * 參加者的健康及身體狀況適合參與上述活動 / 訓練程序，並會敦促其遵從負責導師指導。
- * 本人清楚知悉所有活動 / 訓練程序一經報名繳費，不得更改、轉換或退款。
- * 請保存中心發出之收據，若活動 / 訓練程序因人數不足而取消，本中心將通知辦理退款手續。

收集個人資料聲明：

香港中華基督教青年會(下稱「本會」)會遵守及履行個人資料(私隱)條例之規定，並確保你的個人資料的準確性及安全性。你的個人資料(包括你的姓名、電郵地址)或會被本會透過電話／郵寄／電子郵件，用作聯絡通訊、籌款、推廣活動、研究調查及其他通訊及推廣之用途。若你希望停止接收本會上述各項資訊，請將中英文全名、會員證號碼及電話號碼，電郵予本會黃傳經學生發展中心 (wongchuenking@ymca.org.hk) 以安排相關刪除手續。如有查詢，請致電 2217-8813 與本會聯絡。

家長 / 監護人簽署： _____ 參加者簽署： _____ 日期： _____

中心專用

費用： _____ 收據編號： _____ 經辦人： _____ 日期： _____



『童心喜步』學前支援計劃

491900150



根據研究顯示，六歲前是兒童發展的黃金時期，及早識別介入治療相當重要，因為愈早發現發展障礙的問題所在，再透過針對性的訓練，能改善障礙的機會就愈高。很多時輕微發展障礙的學童如能在學前階段被識別，其進展較在小學階段才被識別更為顯著。

- ◇ 讓社區有需要之幼兒及家庭可以及早接受服務，免得錯過最佳治療時機。
- ◇ 香港教育大學「整全成長發展中心」之專業團隊，會根據幼兒的不同特性與需要，提供個人或小組治療、家長培訓等服務。

服務對象：懷疑或已確診有發展障礙之三至六歲學前兒童及家庭
(參加者必須為本會會員)

服務內容：

| 服務內容 | 服務形式 | |
|--|--|---------------------------|
| <ul style="list-style-type: none"> ◇ 言語治療服務或 ◇ 職業治療服務或 ◇ 物理治療服務 | 由經驗治療師執行，提供專業評估及諮詢 | 合共最多提供 8 節個別治療服務，每節 50 分鐘 |
| <ul style="list-style-type: none"> ◇ 跟進家長教育 <ul style="list-style-type: none"> • 輔導服務 • 家居訓練 | 由專業輔導員負責 | 最多提供 5 節，每節 50 分鐘 |
| 以下服務會按需要而提供： | | |
| <ul style="list-style-type: none"> ◇ 跟進言語治療服務 | 由「教育言語及語言病理學暨學習障礙理學碩士課程」實習學生負責，在認可言語治療專科資格的臨床導師督導下進行 | 最多提供 5 節個別治療服務，每節 50 分鐘 |

服務地點：待定

全期服務收費：\$3,500

負責職員：梁姑娘（註冊社工）

合辦單位：





「豐語同行」語言發展支援計劃

491900173



服務特色：

以低廉收費模式，讓有需要的幼兒及至青少年可以得到適切的語言評估及治療服務。

服務形式：

由香港教育大學特殊教育與輔導學系「教育言語及語言病理學暨學習障礙理學碩士課程」實習學生提供評估及治療，在認可言語治療專科資格的臨床導師督導下進行。

服務對象：

二歲或以上兒童至中六學生（參加者必須為本會會員）

服務日期：

4/10 - 6/12/2016（逢星期二）（共十節）

服務時間：

上午九時至十二時

服務地點：

康怡會所

服務收費：

\$3300/10 節（包括一次評估及九次治療，每節 50 分鐘）

備註：提供服務的先後次序及確實日期將按以下情況決定：

1. 專科碩士學生課堂時間編排
2. 認可資格導師的教學時間編排
3. 登記報名的先後次序

負責職員：莫姑娘（註冊社工）

合辦單位：



香港教育大學
The Education University
of Hong Kong



整合成長 I-WELL
發展中心
INTEGRATED CENTRE FOR WELLBEING
Dedicated to 致力於研習與發展
Research and Development

成長小組系列

掌握情緒做得到 (幼稚園)

491900127

目標：透過小組的遊戲，讓幼兒認識不同的情緒詞彙，明白自己的情緒表現。

日期：8/10、22/10、29/10、5/11
(逢星期六，共4節)

時間：11:45am-12:30pm

地點：康怡會所

對象：3-5歲兒童

名額：3至6名(額滿即止)

內容：互動遊戲、小手工及獎勵計劃等

費用：\$80(參加者必須為本會會員)

負責職員：梁姑娘(註冊社工)

專心一點點 (幼兒版)

490900133

目標：透過不同的視覺及聽覺追蹤遊戲，提升幼兒專注力。

日期：6/10、13/10、20/10、27/10
(逢星期四，共4節)

時間：11:00am-11:45am

地點：康怡會所

對象：3-5歲兒童

名額：3至6名(額滿即止)

內容：感官遊戲、個人挑戰活動及獎勵計劃

費用：\$80(參加者必須為本會會員)

負責職員：梁姑娘(註冊社工)

小故事學堂

491900138

目標：透過每堂不同的小故事，教導孩子品格、社交及情緒等題目，同時訓練孩子聽覺專注力。配合不同的小手工及遊戲，讓孩子發揮創意。

日期：8/10、22/10、29/10、5/11
(逢星期六，共4節)

時間：12:30pm-1:15pm

地點：康怡會所

對象：K.2 兒童

名額：3至6名(額滿即止)

內容：故事分享、手工

費用：\$100(費用已包括材料，參加者必須為本會會員)

負責職員：莫姑娘(註冊社工)

專注小精英

491900139

目標：透過專注力訓練遊戲、互動遊戲、趣味故事等訓練孩子的專注力，並讓孩子學習聆聽別人。

日期：5/10、12/10、19/10、26/10
(逢星期三，共4節)

時間：11:00am-11:45am

地點：康怡會所

對象：K.3 兒童

名額：3至6名(額滿即止)

內容：遊戲、故事分享、專注力訓練活動

費用：\$80(參加者必須為本會會員)

負責職員：莫姑娘(註冊社工)

臨床心理服務

評估服務

透過家長面談和科學化的工具，為兒童進行情緒健康及發展上的評估，以了解孩子需要並訂立訓練及教導方向。

* 所有評估服務均包括兒童評估及家長面談、簡短書面報告及評估後面談解釋報告內容。

| | 對象 | 收費 |
|-----------------------------------|--------|---------|
| 自閉症 / 專注力不足 / 過度活躍症 / 其他行為及情緒問題評估 | 3-12 歲 | \$3,500 |
| 智能評估 | 6-16 歲 | \$4,000 |
| 讀寫障礙評估 | 6-15 歲 | \$6,000 |

備註：需要預約

個別面談服務

幫助父母了解孩子行為及情緒背後的原因，共同訂立訓練目標，並改善親子溝通。心理學家亦會為有需要兒童安排個別心理治療。

服務對象：16 歲或以下兒童及家長

收費：每小時 \$800

備註：需要預約



牙齒檢查服務

由註冊牙醫提供一次牙齒檢查及即時簡單護理服務，並幫助兒童預防牙患及關注口腔健康。

日期：08/01/2017 (星期日)

時間：下午 1:30 至 6:00 (確實時間有待編排)

地點：本會九龍會所七樓

對象：二至八歲有不同學習需要的兒童

名額：15 名 (先到先得，滿額即止)

費用：全免

負責職員：莫姑娘 (註冊社工) 及馬姑娘





香港中華基督教青年會

黃傳經學生發展中心

九至十二月辦公地點：

香港鰂魚涌康怡花園康安街 18 號 1 樓

電話：2217 8813

電郵：wongchuenking@ymca.org.hk

中心 Facebook 專頁：

香港中華基督教青年會 黃傳經學生發展中心

Website: <http://wck.ymca.org.hk/zh-hant/>



寄：

颱風及暴雨應變措施

| 服務 / 天氣情況 | 中心開放 | 程序訓練 / 小組活動 (0-6 歲) | 程序訓練 / 小組活動 (7 歲以上) | 個別訓練 / 評估 |
|-----------|------|------------------------|------------------------|-----------|
| 雷暴警告 | ✓ | ✓ | ✓ | ✓ |
| 黃色暴雨 | ✓ | ✓ | ✓ | ✓ |
| 紅色暴雨 | ✓ | ✗ | ✗ | * |
| 黑色暴雨 | ✗# | ✗# | ✗# | ✗# |
| 一號風球 | ✓ | ✓ | ✓ | ✓ |
| 三號風球 | ✓ | ✗ | ✓ | * |
| 八號風球或以上 | ✗ | ✗ | ✗ | ✗ |

* 請於中心開放時間致電 2217 8813 聯絡本中心有關活動安排，或等待本中心同工直接通知。

如活動已開始，照常進行至完結為止。

備註：

1. 中心以參加者的安全為首要考慮，按實際天氣情況決定活動是否如期進行，參加者亦可按天氣情況自行決定是否出席。
2. 中心將於八號風球或黑色暴雨警告除下兩小時後恢復辦公，惟若改掛風球或黑色暴雨警告訊號除下時間與中心關門時間相距不足兩小時，當天中心則暫停辦公。
3. 程序訓練 / 小組活動開始兩小時前除下風球或暴雨警告，程序訓練 / 小組活動將照常舉行。
4. 所有因天氣影響而未能舉辦之活動，參加者則不獲補堂或退款。而個別訓練 / 評估則會酌情安排補堂。

優化工程進行期間，中心辦公時間（地點：康怡會所）

| 開放時間 | 星期一 | 星期二 | 星期三 | 星期四 | 星期五 | 星期六 | 星期日 | |
|-----------|-----|------|-----|-----|-----|-----|-----|----|
| 1000-1300 | | ✓ | ✓ | ✓ | ✓ | ✓ | | |
| 1300-1400 | 休息 | 午膳時間 | | | | | | 休息 |
| 1400-1900 | | ✓ | ✓ | ✓ | ✓ | ✓ | | |
| 1900-2100 | | | | | ✓ | ✓ | | |

*** 公眾假期本中心暫停辦公